

Investigación del Impacto de Sinfonía por el Perú. Grupo de Análisis para el Desarrollo – GRADE, 2014

Los resultados que a continuación se presentan tienen una significancia mínima de 90%



• Instrumentos de investigación •



• Diseño de Evaluación •

Se basa en la asignación al azar de los niños, niñas y adolescentes elegibles para participar del programa en dos grupos:

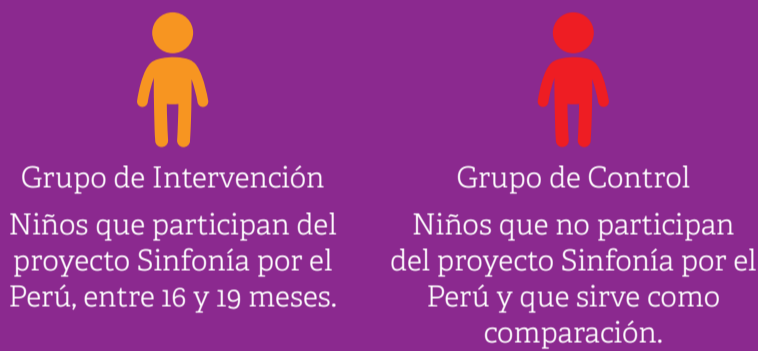

• Núcleos de Sinfonía por el Perú evaluados y tamaño de muestra •



“Este es un proyecto de clase mundial”

Sr. Andrew Morrison , Jefe de la División de Género y Diversidad del BID en Washington.

• Notas •

Resultados de “retención de números” y “conducta” se da en los participantes en etapa “niñez”
Los resultados de “violencia física familiar” se refieren a la ejercida por el padre.
Los resultados de “trabajo infantil” y “trabajo en el hogar” han sido medidos en época escolar.